



# ENPAPI: ASPETTI PREVIDENZIALI E ASSISTENZIALI

SANDRO TRANQUILLI - Dirigente Previdenza



## 2 GESTIONI

### GESTIONE PRINCIPALE

TUTELA PREVIDENZIALE  
IN FAVORE DEGLI  
INFERMIERI CHE  
ESERCITANO L'ATTIVITÀ  
IN FORMA LIBERO  
PROFESSIONALE  
(PARTITA IVA, STP,  
STUDIO ASSOCIATO)

### GESTIONE SEPARATA

TUTELA PREVIDENZIALE  
IN FAVORE DEGLI  
INFERMIERI CHE  
ESERCITANO L'ATTIVITÀ  
MEDIANTE  
COLLABORAZIONE  
COORDINATA E  
CONTINUATIVA O  
PRESTAZIONE  
OCCASIONALE



# ISCRIZIONE

---

# CHI DEVE ISCRIVERSI ALLA GESTIONE PRINCIPALE

---

Titolare di Partita IVA

Studio Associato

Società tra Professionisti

# CHI DEVE ISCRIVERSI ALLA GESTIONE SEPARATA

---

Titolari di rapporto di  
collaborazione coordinata e  
continuativa

Titolari di prestazioni di  
lavoro autonomo occasionale

# COME E QUANDO ISCRIVERSI

---

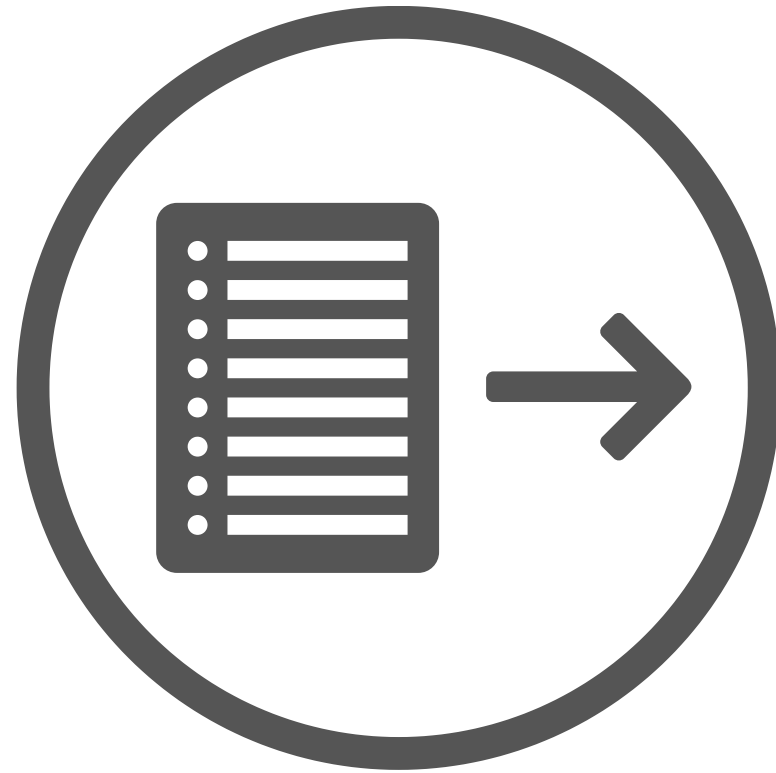

Per iscriversi è necessario compilare la domanda e inviarla tramite PEC all'indirizzo [info@pec.enpapi.it](mailto:info@pec.enpapi.it) allegando anche la copia fronte/retro di un documento di identità valido



La domanda deve essere inviata all'Ente entro 60 giorni dalla data di inizio dell'attività libero professionale

# ISCRITTO GESTIONE PRINCIPALE

---

## DIRITTI

---

Prestazioni previdenziali

Interventi assistenziali

## DOVERI

---

Adempimenti dichiarativi

Adempimenti contributivi

# ISCRITTO GESTIONE SEPARATA

## DIRITTI

Prestazioni previdenziali

Interventi assistenziali

## DOVERI

Presentazione  
domanda iscrizione

Pagamento 1/3 della  
contribuzione dovuta

## DOVERI DEL COMMITTENTE

Comunicazione al collaboratore  
dei dati retributivi

Pagamento 2/3 della  
contribuzione dovuta



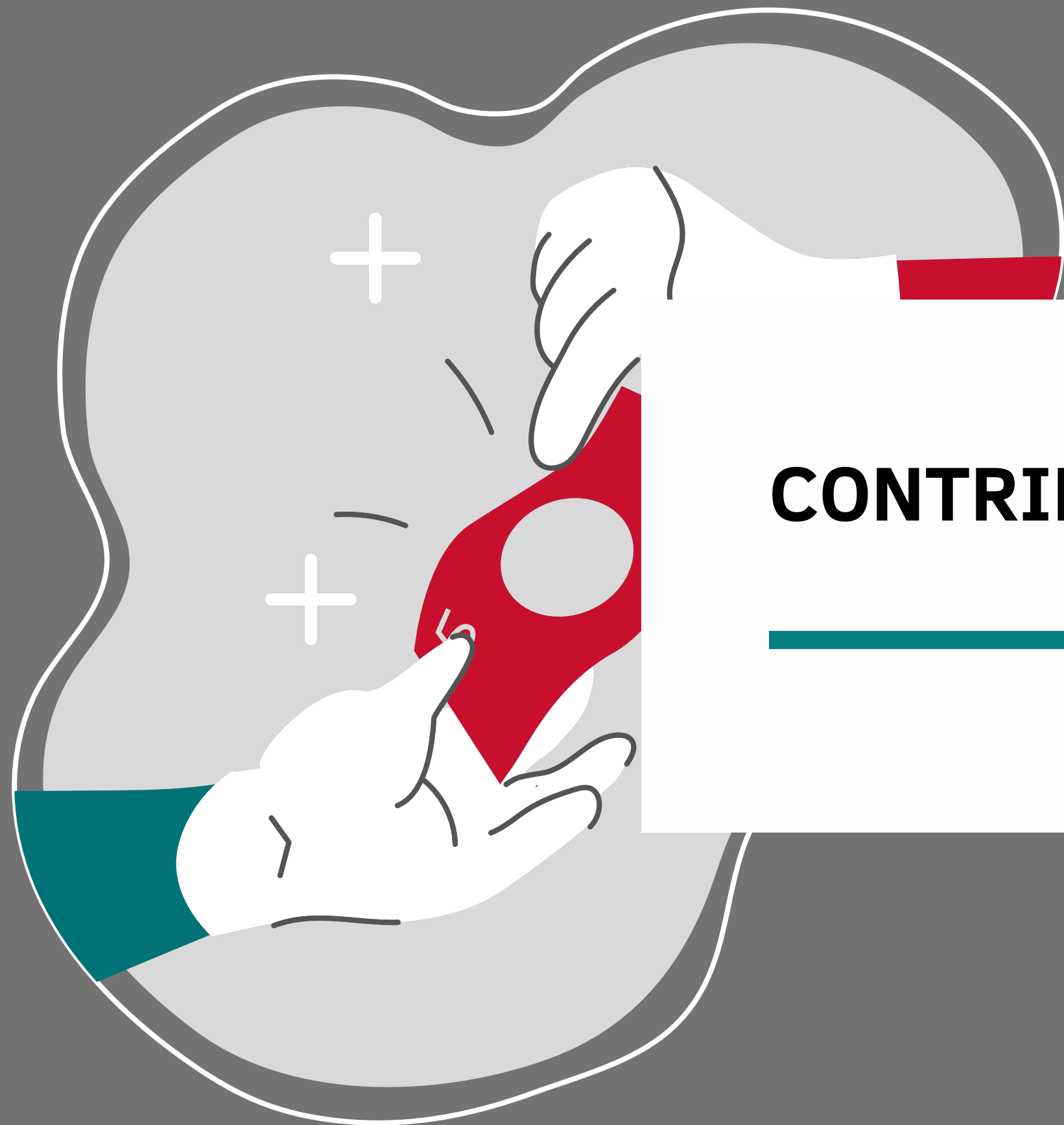

# CONTRIBUZIONE

---

# CONTRIBUTI DELLA GESTIONE PRINCIPALE

---



| TIPOLOGIA                  | CONTRIBUZIONE<br>DOVUTA    | CONTRIBUZIONE<br>MINIMA DOVUTA |
|----------------------------|----------------------------|--------------------------------|
| CONTRIBUTO<br>SOGGETTIVO   | 16%<br>del reddito netto   | € 1.600                        |
| CONTRIBUTO<br>INTEGRATIVO  | 4%<br>del volume d'affari  | € 150                          |
| CONTRIBUTO<br>DI MATERNITÀ | determinato<br>annualmente | € 63,40                        |

## **SOGGETTIVO**

---

è deducibile

è frazionabile per i mesi di  
effettiva iscrizione

è destinato alla formazione del  
montante contributivo

è la base di calcolo per le  
prestazioni

## **INTEGRATIVO**

---

non è deducibile

è frazionabile per i mesi di  
effettiva iscrizione

è destinato in parte alla formazione  
del montante contributivo

consente la copertura degli  
interventi assistenziali

## **MATERNITÀ**

---

è deducibile

è dovuto da tutti  
gli iscritti e le iscritte

è destinato alla copertura delle  
indennità di maternità erogate

è calcolato annualmente  
sulla base delle maternità erogate

# AGEVOLAZIONI

- 1 Contestuale svolgimento di lavoro dipendente con contratto a tempo parziale (part-time) con orario di lavoro inferiore o pari alla metà del tempo pieno
- 2 Inattività per almeno 6 mesi consecutivi
- 3 Fino al 30° anno di età
- 4 Per i primi 4 anni di attività

Riduzione del  
~~50% del~~  
~~soggettivo~~  
~~MINIMO~~

€ 1.600 → € 800

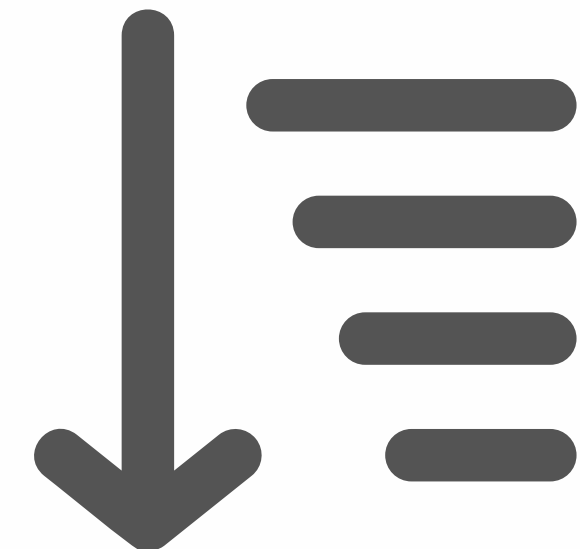

# AGEVOLAZIONI

- 1 Contestuale svolgimento di lavoro dipendente con orario part-time da 50,1% a 99%
- 2 Contestuale svolgimento di lavoro dipendente con orario full-time

**Esonero della  
contribuzione  
MINIMA**

€ 1.600 +  
€ 150 + → € 0  
€ 63,40

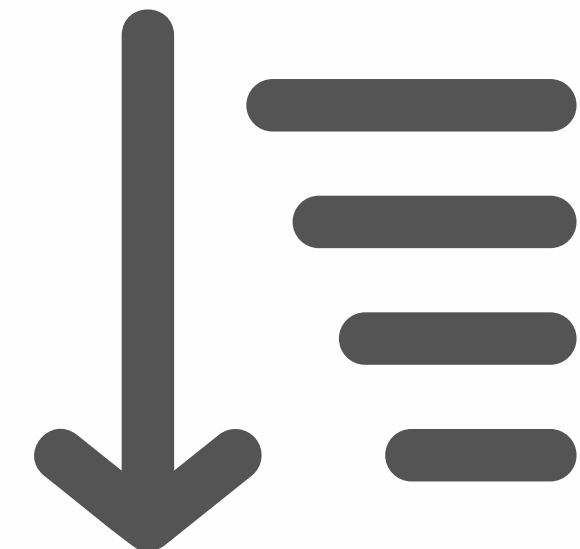

# AGEVOLAZIONI

- 1 Riduzione del 50% del contributo soggettivo MINIMO  
€ 1.600 → € 800
- 2 Esonero del contributo integrativo MINIMO  
€ 150 → € 0
- 3 Riduzione del 50% dell'aliquota minima obbligatoria prevista per la determinazione del contributo soggettivo dovuto  
16% → 8%

Titolari di  
trattamento  
pensionistico

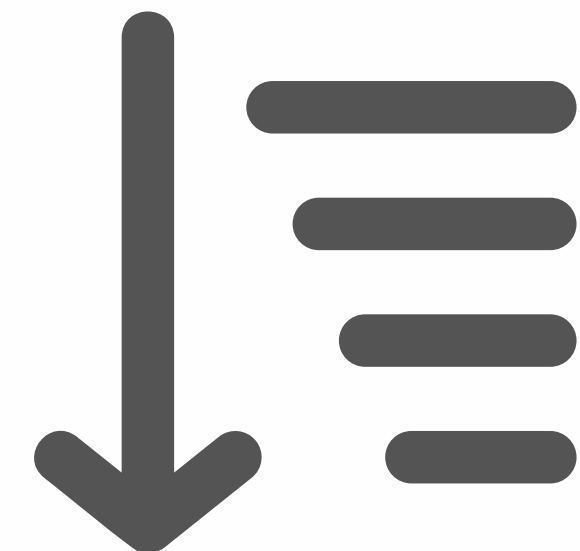

# RIFORMA DELLA MODALITÀ DI RISCOSSIONE

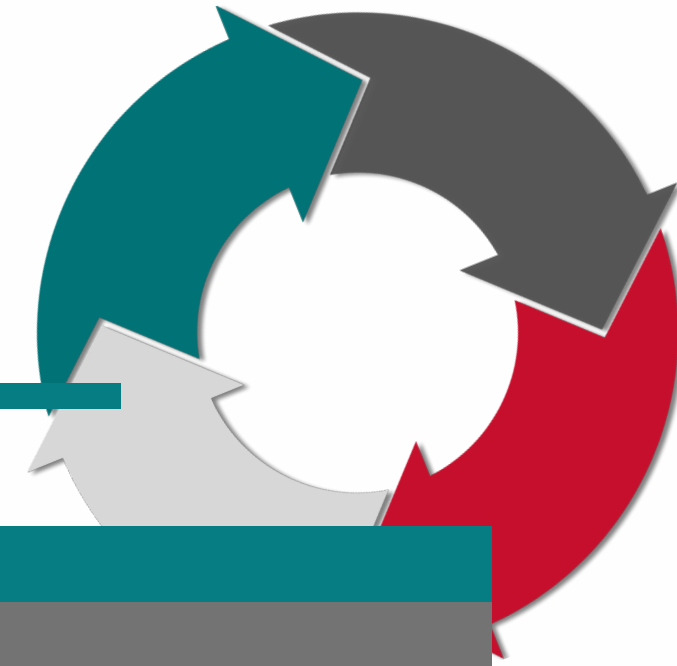

## 4 RATE

acconti minimi anno in corso + anticipo saldo anno precedente



## 4 RATE

acconti minimi anno in corso

## 1 RATA

conguaglio anno precedente



## 3 RATE

conguaglio anno precedente

# TIMELINE DEGLI ADEMPIMENTI



**10 FEBBRAIO 2022**

1° rata ACCONTI MINIMI ANNO 2022

**10 APRILE 2022**

2° rata ACCONTI MINIMI ANNO 2022

**10 GIUGNO 2022**

3° rata ACCONTI MINIMI ANNO 2022

**10 AGOSTO 2022**

4° rata ACCONTI MINIMI ANNO 2022

**10 SETTEMBRE 2022**

Modello UNI/2022 - dati reddituali anno 2021

**10 OTTOBRE 2022**

1° rata SALDO 2021

**10 NOVEMBRE 2022**

2° rata SALDO 2021

**10 DICEMBRE 2022**

3° rata SALDO 2022



# COSA È SANZIONATO?

---

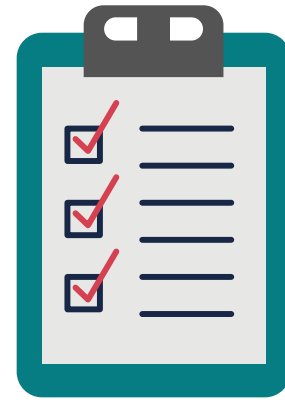

il ritardato invio della domanda di iscrizione  
(entro 60 giorni dalla data di inizio attività)



il ritardato invio del Modello UNI  
(scadenza 10 settembre di ciascun anno)



l'infedele comunicazione nella compilazione  
del Modello UNI

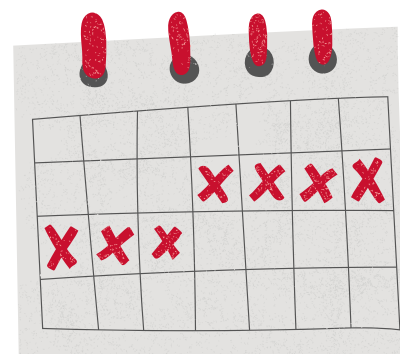

il ritardato versamento del conguaglio  
(scadenza 10 dicembre di ciascun anno)

# L'ESTRATTO CONTO

SCHEDA A



Iscritto  
Codice Fiscale:

Elaborato il

Status: ISCRITTO CONTRIBUENTE  
ESCLUSIVO GP



Scheda A

## ESTRATTO CONTO - ATTIVITÀ PROFESSIONALE

| Anno          | Reddito netto e Corrispettivi lordi | Tipo di Contributo | Contribuzione dovuta | Contribuzione versata | Contribuzione rimborsata | Contribuzione eccedente | Contribuzione non versata |
|---------------|-------------------------------------|--------------------|----------------------|-----------------------|--------------------------|-------------------------|---------------------------|
| 2019          | 1.544,00                            | Soggettivo         | 247,04               | 247,04                | 0,00                     | 0,00                    | 0,00                      |
|               | 1.979,00                            | Integrativo        | 39,58                | 39,58                 | 0,00                     | 0,00                    | 0,00                      |
|               |                                     | Maternità          | 0,00                 | 0,00                  | 0,00                     | 0,00                    | 0,00                      |
|               |                                     | Sanzioni           | 50,00                | 50,00                 | 0,00                     | 0,00                    | 0,00                      |
|               |                                     | Interessi          | 0,00                 | 0,00                  | 0,00                     | 0,00                    | 0,00                      |
| 2020          | 7.697,00                            | Soggettivo         | 1.231,52             | 1.231,52              | 0,00                     | 0,00                    | 0,00                      |
|               | 10.274,00                           | Integrativo        | 410,96               | 410,96                | 0,00                     | 0,00                    | 0,00                      |
|               |                                     | Maternità          | 0,00                 | 0,00                  | 0,00                     | 0,00                    | 0,00                      |
|               |                                     | Sanzioni           | 0,00                 | 0,00                  | 0,00                     | 0,00                    | 0,00                      |
|               |                                     | Interessi          | 0,00                 | 0,00                  | 0,00                     | 0,00                    | 0,00                      |
| <b>totali</b> |                                     | Soggettivo         | 1.478,56             | 1.478,56              | 0,00                     | 0,00                    | 0,00                      |
|               |                                     | Integrativo        | 450,54               | 450,54                | 0,00                     | 0,00                    | 0,00                      |
|               |                                     | Maternità          | 0,00                 | 0,00                  | 0,00                     | 0,00                    | 0,00                      |
|               |                                     | Sanzioni           | 50,00                | 50,00                 | 0,00                     | 0,00                    | 0,00                      |
|               |                                     | Interessi          | 0,00                 | 0,00                  | 0,00                     | 0,00                    | 0,00                      |

# L'ESTRATTO CONTO

## SCHEDA B



Iscritto  
Codice Fiscale

Elaborato il

Status: ISCRITTO CONTRIBUENTE  
ESCLUSIVO GP



Scheda B

### SITUAZIONE VERSAMENTI

| Anno            | Causale | Tipo (1) | Importo  | Data Versamento |
|-----------------|---------|----------|----------|-----------------|
| E016 - 2019     |         | F24      | 336,62   | 07/12/2020      |
| Conguaglio 2020 |         | PPA      | 1.642,48 | 27/11/2021      |

1) Descrizione tipo versamento:

BON - Bonifico; CMP - Compensazione; MAV - MAV; F24 - F24; POS - Conto corrente Postale; AUT - Azzeramento Crediti Esigui

# L'ESTRATTO CONTO

## SCHEDA C



Iscritto  
Codice Fiscale:  
Elaborato il

Status: ISCRITTO CONTRIBUENTE  
ESCLUSIVO GP

Scheda C

### QUADRO COMUNICAZIONI ANNUALI

| Anno | Presentata | Scadenza   | Sanzioni maturate | Sanzioni dovute | Sanzioni pagate | Note |
|------|------------|------------|-------------------|-----------------|-----------------|------|
| 2019 | 18/09/2020 | 10/09/2020 | 0,00              | 50,00           | 50,00           |      |
| 2020 | 10/09/2021 | 12/10/2021 | 0,00              | 0,00            | 0,00            |      |

|                                |              |
|--------------------------------|--------------|
| <b>Totale sanzioni dovute</b>  | <b>50,00</b> |
| <b>Totale sanzioni pagate</b>  | <b>50,00</b> |
| <b>Totale sanzioni residue</b> | <b>0,00</b>  |

### COMUNICAZIONI PERIODO D'ATTIVITA'

| Decorrenza | Evento   | Sanzioni maturate | Sanzioni dovute | Sanzioni pagate | Note |
|------------|--|-------------------|-----------------|-----------------|------|
| 03/10/2019 | Iscrizione con Riduzione -<br>Dipendente al 100% | 0,00              | 0,00            | 0,00            |      |

|                                |             |
|--------------------------------|-------------|
| <b>Totale sanzioni dovute</b>  | <b>0,00</b> |
| <b>Totale sanzioni pagate</b>  | <b>0,00</b> |
| <b>Totale sanzioni residue</b> | <b>0,00</b> |

# L'ESTRATTO CONTO

## SCHEDA M



Iscritto  
Codice Fiscale: .....

Status: ISCRITTO CONTRIBUENTE  
ESCLUSIVO GP

Elaborato il .....

Scheda M

### QUADRO MONTANTE CONTRIBUTIVO

| Anno                                | Rivalutazione |         | Soggettivo dovuto da |        | Contribuzione volontaria              | Riscatti e Ricongiunzioni | GSI  | Montante | Note                          |          |
|-------------------------------------|---------------|---------|----------------------|--------|---------------------------------------|---------------------------|------|----------|-------------------------------|----------|
|                                     | percentuale   | importo | libera professione   | 2%     |                                       |                           |      |          |                               |          |
| 2019                                | 0,0000 %      | 0,00    | 247,04               | 0,00   | 0,00                                  | 0,00                      | 0,00 | 247,04   |                               |          |
| 2020                                | 1,9199 %      | 4,74    | 1.231,52             | 205,48 | 0,00                                  | 0,00                      | 0,00 | 1.688,78 |                               |          |
| 2021                                | 0,0000 %      | 0,00    | ***                  | 0,00   | 0,00                                  | 0,00                      | 0,00 | 1.688,78 |                               |          |
| 2022                                | 0,0000 %      | 0,00    | ***                  | 0,00   | 0,00                                  | 0,00                      | 0,00 | 1.688,78 |                               |          |
| <b>Riscatti e Ricongiunzioni</b>    |               |         | 0,00                 |        |                                       |                           |      |          |                               |          |
| <b>Totale integrativo 2% dovuto</b> |               |         | 205,48               |        | <b>Tot. integrativo 2% rimborsato</b> |                           | 0,00 |          | <b>Residuo integrativo 2%</b> | 205,48   |
| <b>Totale soggettivo dovuto</b>     |               |         | 1.478,56             |        | <b>Tot. soggettivo rimborsato</b>     |                           | 0,00 |          | <b>Residuo soggettivo</b>     | 1.478,56 |
| <b>Totale rivalutazione</b>         |               |         | 4,74                 |        | <b>Tot. rivalutazione rimborsato</b>  |                           | 0,00 |          | <b>Residuo rivalutazione</b>  | 4,74     |
| <b>Totale montante</b>              |               |         | 1.688,78             |        | <b>Tot. montante rimborsato</b>       |                           | 0,00 |          | <b>Residuo montante</b>       | 1.688,78 |



# CONTRIBUTI DELLA GESTIONE SEPARATA

---



| COLLABORATORI  | ANNO | ALIQUOTA |
|--|------|----------|
| NON ISCRITTI AD ALTRE<br>FORME DI PREVIDENZA<br>OBBLIGATORIA<br><br>(in aggiunta ai contributi è<br>dovuto un ulteriore<br>contributo pari allo 0,72%<br>destinato al finanziamento<br>degli interventi assistenziali) | 2021 | 33%      |
| - ISCRITTI AD ALTRE<br>FORME DI PREVIDENZA<br>OBBLIGATORIA<br>- TITOLARI DI PENSIONE   | 2021 | 24%      |



# PRESTAZIONI PREVIDENZIALI

---

# TIPOLOGIE DI PRESTAZIONI

---

| TIPOLOGIA                  | REQUISITO  |
|----------------------------|--|
| PENSIONE DI VECCHIAIA      | <ul style="list-style-type: none"><li>- 65 anni con almeno 5 anni di contribuzione</li><li>- 57 anni con almeno 40 anni di contribuzione</li></ul>                               |
| RESTITUZIONE DEL MONTANTE  | <ul style="list-style-type: none"><li>- 65 anni con meno di 5 anni di contribuzione</li></ul>  |
| PENSIONE DI INABILITÀ      | <ul style="list-style-type: none"><li>- 5 anni di contribuzione di cui 3 nel quinquennio antecedente</li><li>- riduzione totale e permanente della capacità lavorativa</li></ul> |
| ASSEGNO DI INVALIDITÀ      | <ul style="list-style-type: none"><li>- 5 anni di contribuzione di cui 3 nel quinquennio antecedente</li><li>- riduzione a meno di 1/3 della capacità lavorativa</li></ul>       |
| PENSIONE AI SUPERSTITI     | <ul style="list-style-type: none"><li>- decesso di iscritto o pensionato</li></ul>   |
| PENSIONE IN TOTALIZZAZIONE | <ul style="list-style-type: none"><li>- 66 anni con almeno 20 anni di contribuzione</li><li>- 41 anni di contribuzione</li></ul>   |
| PENSIONE IN CUMULO         | <ul style="list-style-type: none"><li>- 67 anni con almeno 20 anni di contribuzione</li><li>- 42 anni e 10 mesi di contribuzione +3 mesi finestra (donne: uno in meno)</li></ul> |



# COME SI CALCOLA LA PENSIONE?

---



*Montante contributivo*

*×*

*Coefficiente di trasformazione  
relativo all'età*

*=*

*Importo lordo pensione annuo!*

# I COEFFICIENTI DI TRASFORMAZIONE

in vigore dal 01/01/2021

| ETÀ | COEFFICIENTI | ETÀ | COEFFICIENTI | ETÀ | COEFFICIENTI |
|-----|--------------|-----|--------------|-----|--------------|
| 57  | 4,186%       | 62  | 4,770%       | 67  | 5,575%       |
| 58  | 4,289%       | 63  | 4,910%       | 68  | 5,772%       |
| 59  | 4,399%       | 64  | 5,060%       | 69  | 5,985%       |
| 60  | 4,515%       | 65  | 5,220%       | 70  | 6,215%       |
| 61  | 4,636%       | 66  | 5,391%       | 71  | 6,466%       |

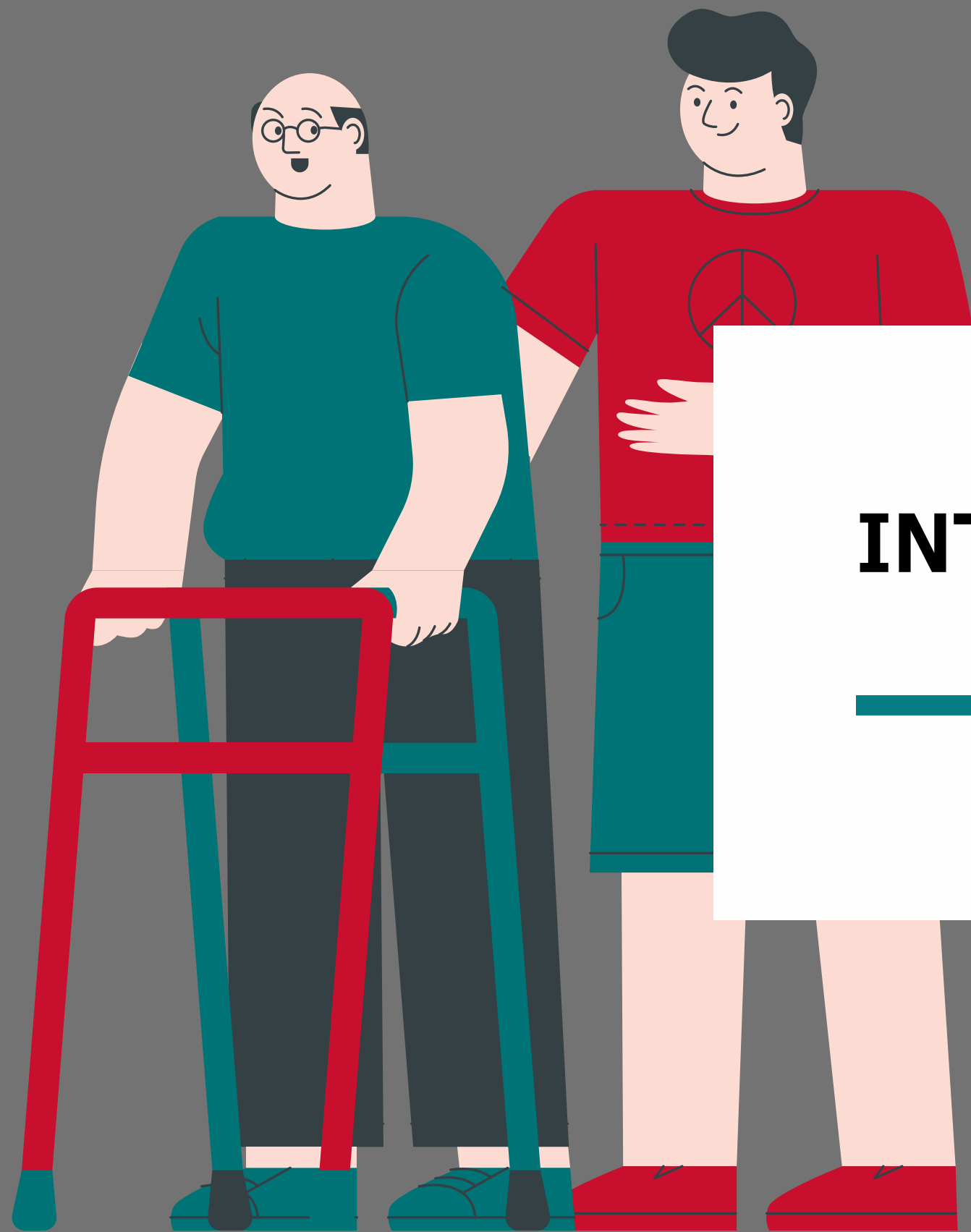

# **INTERVENTI ASSISTENZIALI**

---

# REQUISITI DEL BANDO 2022 PER LA GESTIONE PRINCIPALE

---

Regolarità della posizione  
contributiva e dichiarativa all'anno  
precedente l'evento

ISEE non superiore a € 35.000

Non cumulabilità degli  
interventi

# INTERVENTI ASSISTENZIALI

## GESTIONE PRINCIPALE

### **INTERVENTO PER STATO DI BISOGNO**

difficoltà economica, decesso o inabilità al lavoro

### **INTERVENTO PER CALAMITÀ NATURALI**

situazioni di soccorso, disagio economico causato da calamità o quarantena Covid-19

### **INDENNITÀ DI MALATTIA**

interruzione forzata per malattia

### **CONTRIBUTO PER SPESE FUNEBRI**

spese funebri dell'iscritto, del pensionato o del nucleo familiare

### **TRATTAMENTO ECONOMICO SPECIALE**

sostegno agli orfani di iscritti/pensionati e agli inabili

### **SUSSIDIO PER ISCRITTI CON FAMILIARI PORTATORI DI HANDICAP**

copertura spese sostenute per figli disabili

### **SUSSIDIO PER PROTESI TERAPEUTICHE**

copertura spese sostenute per protesi terapeutiche, ortopediche, dentarie, oculistiche ed acustiche

### **SUSSIDIO ASILO NIDO**

copertura spese sostenute per rette

### **CONTRIBUTO PER ACQUISTO LIBRI**

copertura spese sostenute per acquisto libri di testo

### **BORSE DI STUDIO**

erogazione di borse di studio per Laurea, Master o Diploma

# COME SI CALCOLA L'INDENNITÀ DI MALATTIA?

---



Evento nel 2022 con più di 1 anno di iscrizione

Massimale contributivo anno 2021 :  $365 = X$   
 $16\%$  di  $X =$  Importo giornaliero

$€ 103.055 : 365 = € 282,34$

$16\%$  di  $€ 282,34 = € 45,17$

**Importo giornaliero lordo!**



# INTERVENTI ASSISTENZIALI GESTIONE SEPARATA

---



## **INDENNITÀ DI PATERNITÀ**

in caso di morte o di grave infermità della madre, abbandono del figlio o affidamento esclusivo al padre

## **INDENNITÀ DI CONGEDO PARENTALE**

trattamento economico corrisposto per parto, parto plurimo, adozioni e affidamenti

## **INDENNITÀ DI MALATTIA E INDENNITÀ DI DEGENZA OSPEDALIERA**

interruzione forzata per malattia

## **ASSEGNO PER IL NUCLEO FAMILIARE**

sussidio a sostegno degli iscritti con un nucleo familiare composto da più persone e redditi bassi

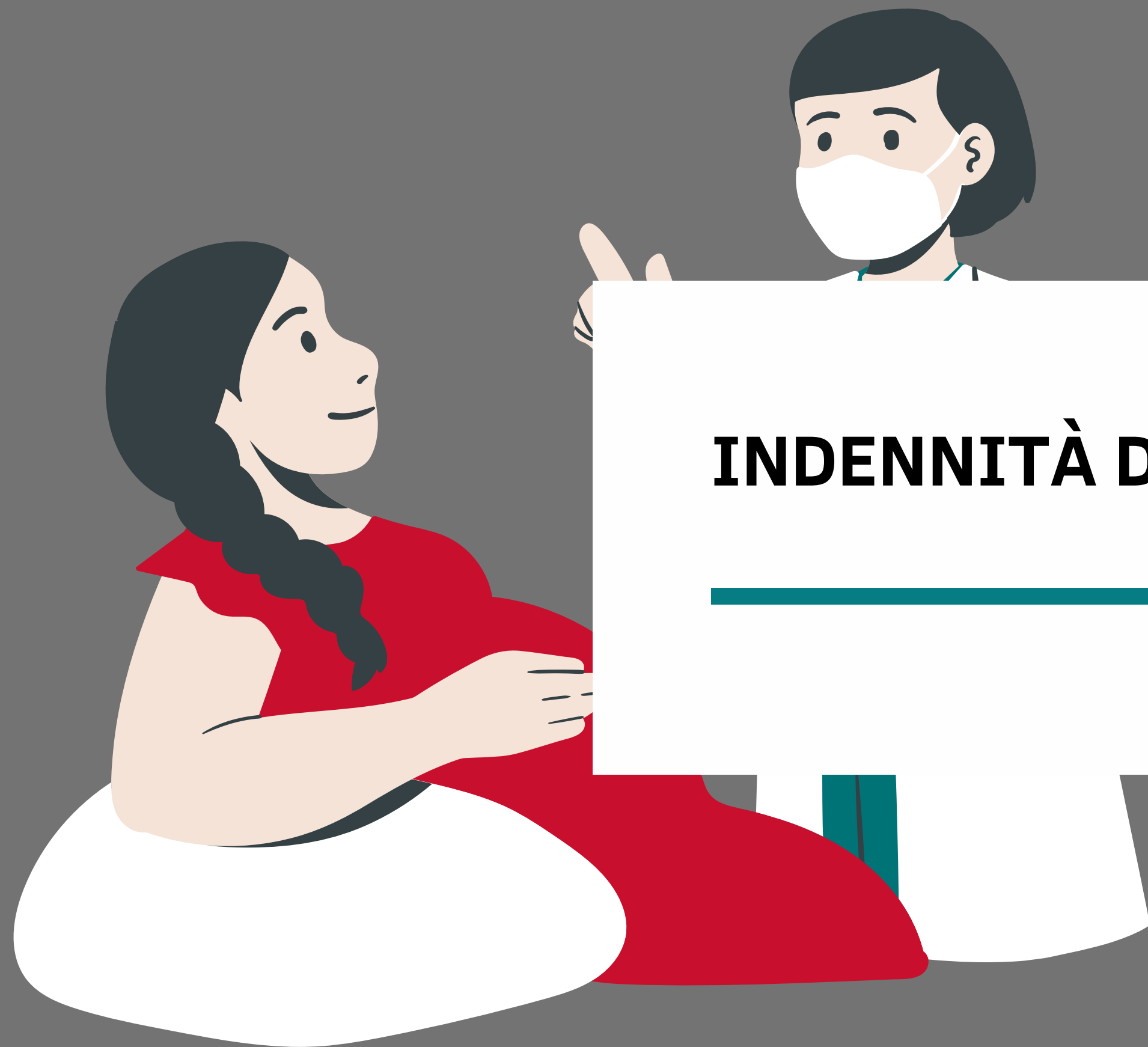

# INDENNITÀ DI MATERNITÀ

---



# IN CASO DI

---

D.Lgs 151/01

Parto

Aborto spontaneo o terapeutico  
verificatosi non prima del 3° mese  
di gravidanza

Adozione o affidamento  
in pre-adozione

Integrazione maternità  
percepita come dipendente

# COME SI CALCOLA L'INDENNITÀ DI MATERNITÀ?



Parto nel 2022 con reddito 2020 pari a € 30.000

$5/12$  del reddito anno 2020 =  $X$

$80\%$  di  $X$  = Importo complessivo per i 5 mesi

$€ 30.000 : 12 \times 5 = € 12.500$

$80\%$  di € 12.500 = € 10.000

**Importo totale a copertura  
dei 5 mesi obbligatori!**



# I CANALI DI COMUNICAZIONE

---



## AREA RISERVATA

### "HELP DESK"

Accedi alla sezione per richiedere informazioni sulla tua posizione contributiva o inviare un quesito

### "PRATICHE"

Accedi alla sezione per verificare lo stato di lavorazione delle istanze richieste

### "COMUNICAZIONI"

Controlla la sezione per consultare le comunicazioni inviate dall'Ente a riscontro dei tuoi quesiti o delle istanze richieste

# I CANALI DI COMUNICAZIONE

---



## NUMERO VERDE

**800 070 070**

Contatta gratuitamente il personale dell'Ente per richiedere informazioni nei seguenti giorni e orari:

- dal lunedì al venerdì dalle ore 09.00 alle ore 12.00
- il martedì e il giovedì anche dalle ore 14.00 alle ore 15.30

Il personale dell'Ente potrà, inoltre, qualora la richiesta dell'iscritto/a necessiti di un maggiore approfondimento o non sia risolvibile in tempo reale, valutare la necessità di fissare un appuntamento tramite la modalità di videochiamata direttamente con il/la Referente dell'Ufficio, concordando con l'iscritto/a giorno e orario in base alle esigenze

# I CANALI DI COMUNICAZIONE

---



**PEC**

[info@pec.enpapi.it](mailto:info@pec.enpapi.it)

Invia una mail PEC (la casella non riceve da mail non PEC) per trasmettere la modulistica predisposta dall'Ente



FACEBOOK



LINKEDIN



YOUTUBE

# ENTE NAZIONALE DI PREVIDENZA E ASSISTENZA DELLA PROFESSIONE INFERMIERISTICA

---

## Contatti

### INDIRIZZO SEDE

Via Alessandro Farnese 3 - 00192 ROMA

### INDIRIZZO E-MAIL

[info@pec.enpapi.it](mailto:info@pec.enpapi.it)

### NUMERO VERDE

800 070 070

